OBEC BORY
VODOVODNÍ SÍŤ

Situace podrobná - 4. část
M 1:500

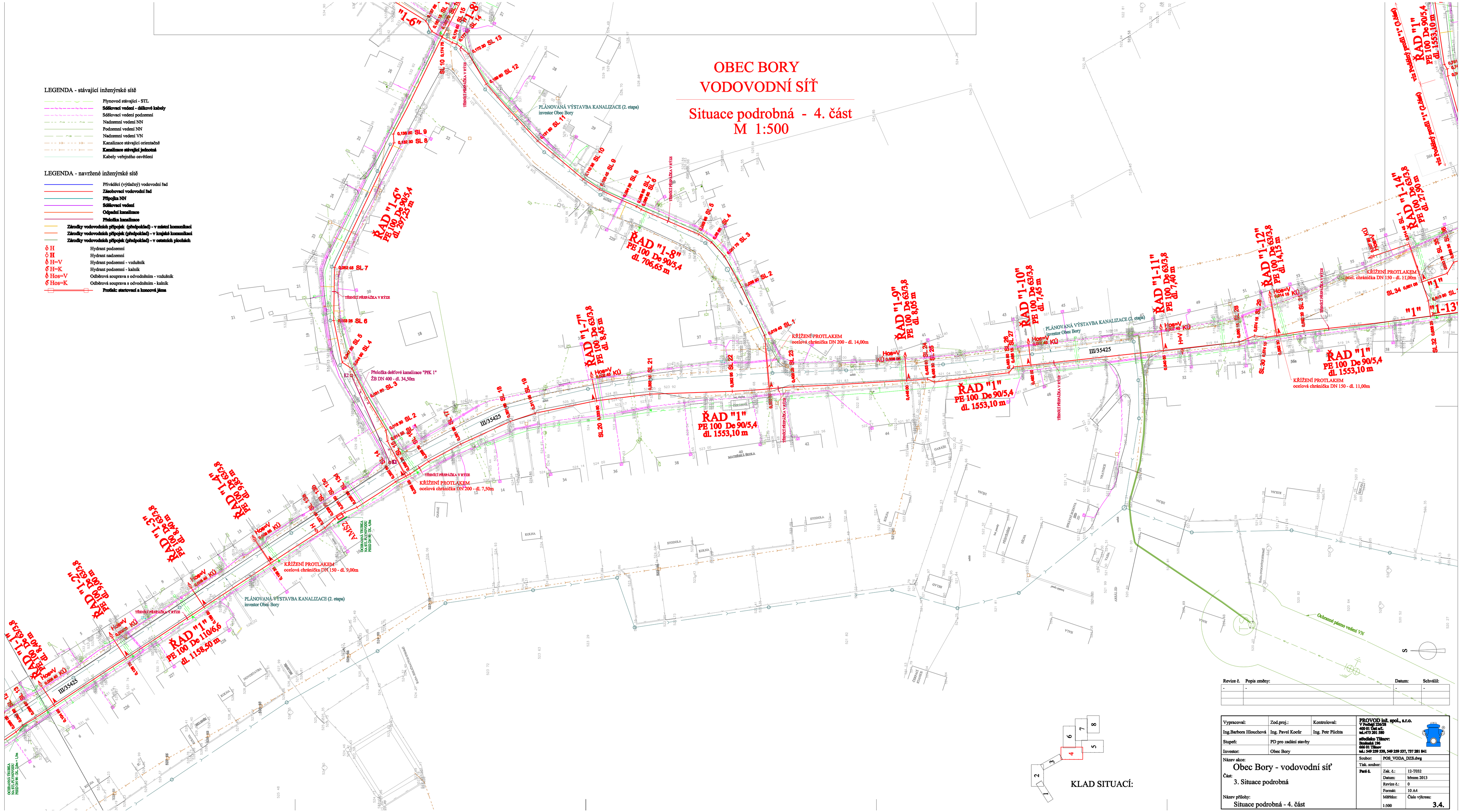

Revize č.	Popis změny:	Datum:	Schválil:
-	-	-	-

Vypracoval:	Zod.proj.:	Kontroloval:
Ing.Barbora Hlouchová	Ing. Pavel Kocůr	Ing. Petr Plichta
Stupeň:	PD pro zadání stavby	
Investor:	Obec Bory	

PROVOD inž. spol., s.r.o.
V Podhájí 226/28
400 01 Ústí n/L
tel.:475 201 580
střediska Tišnov:
Brněnská 196
666 01 Tišnov
tel.: 549 259 539, 549 259 537, 737 281 841

Název akce:
Obec Bory - vodovodní síť

Část:
3. Situace podrobná

Název přílohy:
Situace podrobná - 4. část

Soubor:	POS_VODA_DZS.dwg
Tisk. soubor:	
Paré č.	
Zak. č.:	12-T032
Datum:	březen 2013
Revize č.:	0
Formát:	10 A4
Měřítko:	1:500
Číslo výkresu:	3.4.